

I.EMELETI ALAPRAJZ

M=1:100

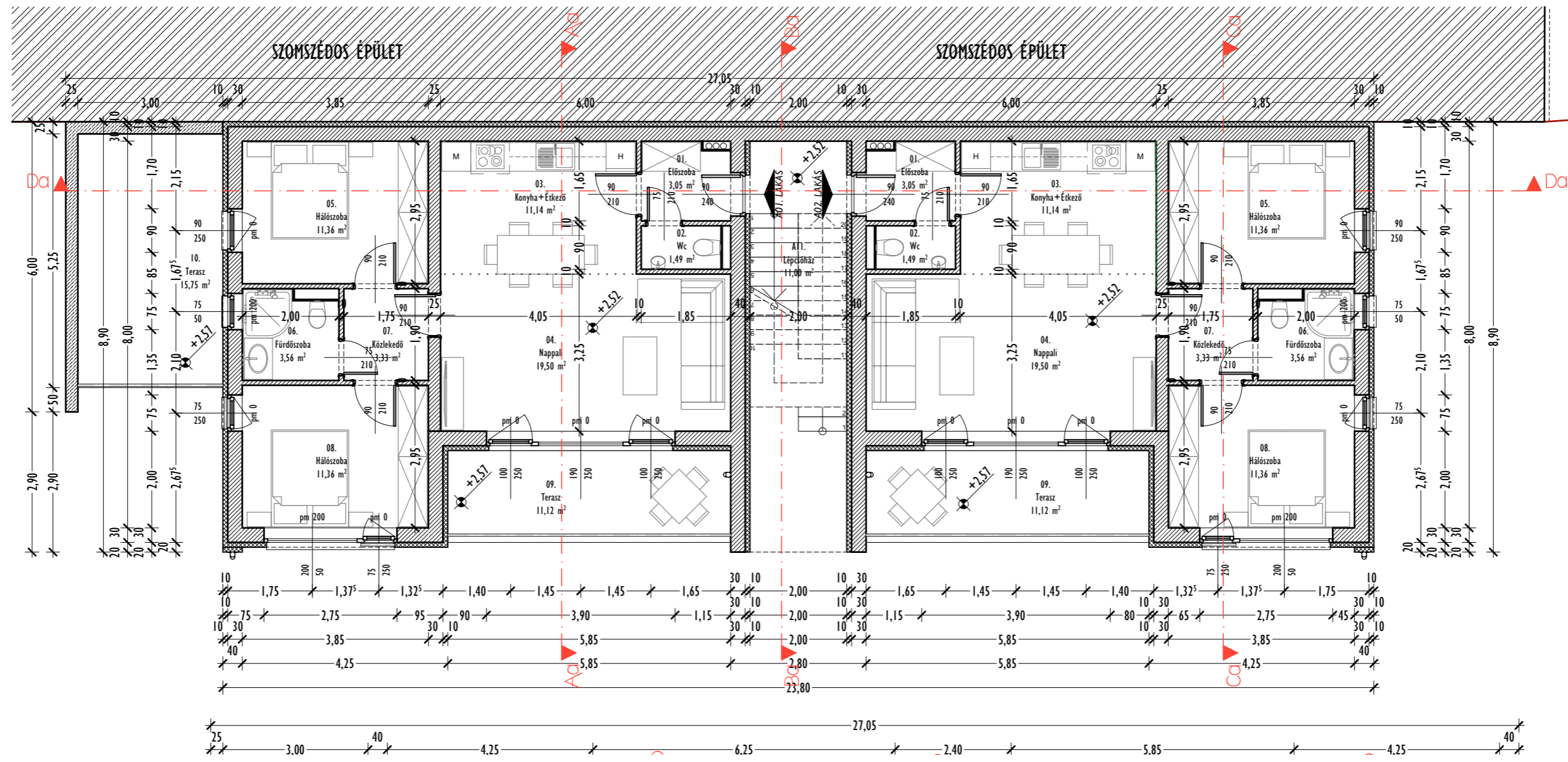

HELYISÉGLISTA	Megnevezés:	Terület:
Sz.: LEMELET		
A11.	Lépcsőház	11,00 m ²
A01. LAKÁS		
01.	Előszoba	3,05 m ²
02.	Wc	1,49 m ²
03.	Konyha + Étkező	11,14 m ²
04.	Nappali	19,50 m ²
05.	Hálószoba	11,36 m ²
06.	Fürdőszoba	3,56 m ²
07.	Közlekedő	3,33 m ²
08.	Hálószoba	11,36 m ²
09.	Terasz	11,12 m ²
10.	Terasz	15,75 m ²
	Σ nettó	64,79 m²
A02. LAKÁS		
01.	Előszoba	3,05 m ²
02.	Wc	1,49 m ²
03.	Konyha + Étkező	11,14 m ²
04.	Nappali	19,50 m ²
05.	Hálószoba	11,36 m ²
06.	Fürdőszoba	3,56 m ²
07.	Közlekedő	3,33 m ²
08.	Hálószoba	11,36 m ²
09.	Terasz	11,12 m ²
	Σ nettó	64,79 m²
	I. emelet nettó alapterülete:	140,58 m ²
	A Épület nettó alapterülete:	597,60 m ²

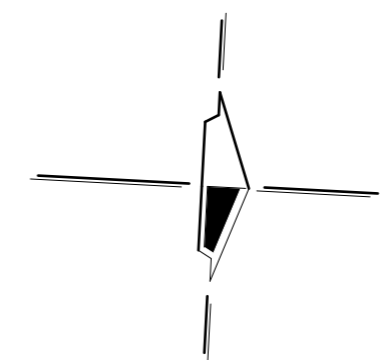

PLAN - ART MÉRNÖKIRODA
Építőipari és Tervező KFT.
 4033 Debrecen, Luther utca 50.
 06 (30) 220 - 2035

6 LAKÁSOS LAKÓÉPÜLET ÉPÍTÉSÉNEK EGYSZERŰ BEJELENTÉSI TERVDOKUMENTÁCIÓJA		
I.EMELETI ALAPRAJZ		2022. 03. 01.
B-02_A	M=1:100	47/2019
Megrendelő:	PROFITÁL 2004 Kft. 4281 Létavértes, Konyári utca 22. sz.	
Építés helye:	4026 Debrecen, Mester utca 31. sz.	Hrsz.: 7799
Felelős Tervező:	Rácz Tibor István, Okl.Építészmérnök É-09-0506	
Tervező munkatárs:	Zsirnamszki Tamás, építészmérnök	