

I. EMELETI ALAPRAJZ

M=1:100

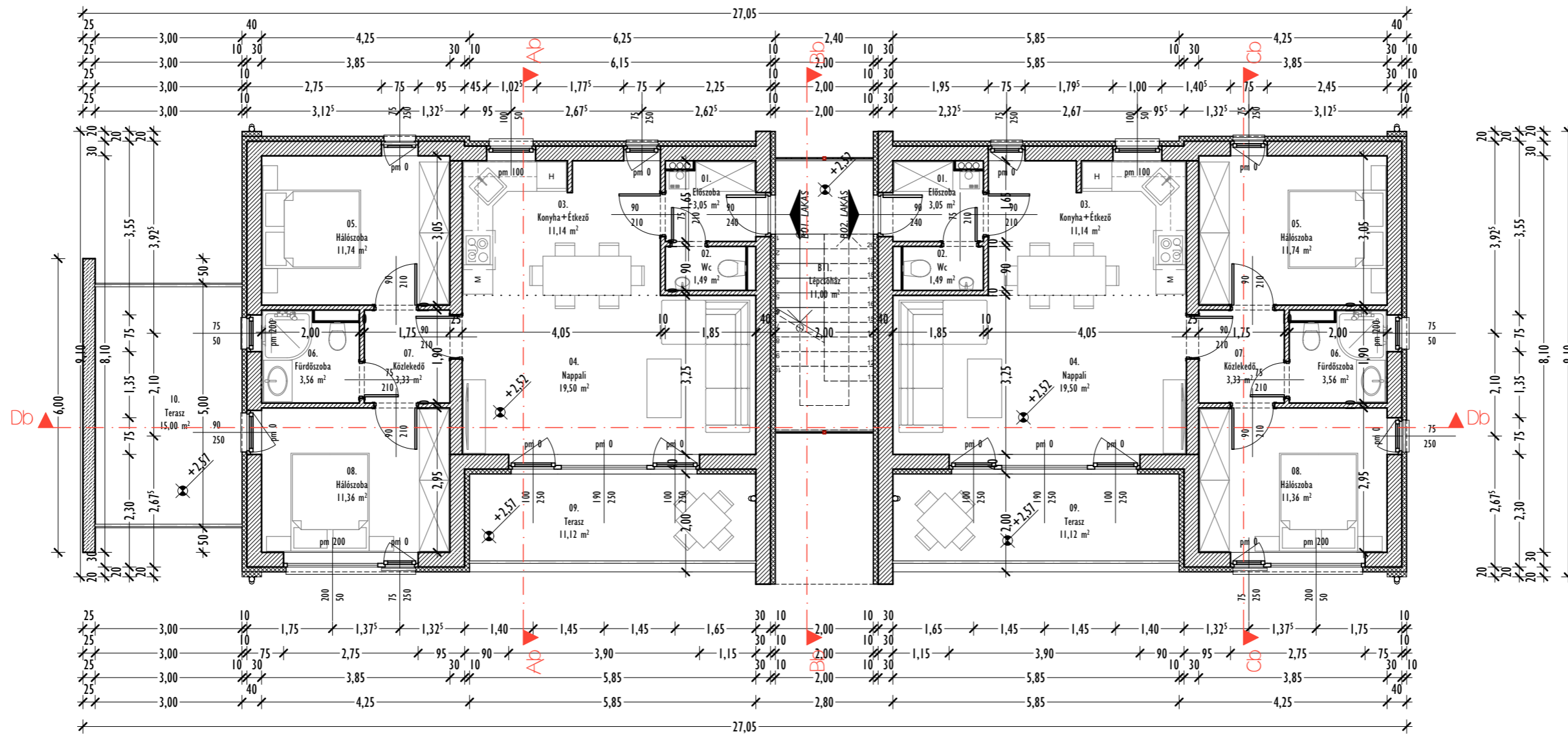

Sz.:	Megnevezés:	Terület:
HELYISÉGLISTA		
I. EMELET		
B11.	Lépcsőház	11,00 m ²
B01. LAKÁS		
01.	Előszoba	3,05 m ²
02.	Wc	1,49 m ²
03.	Konyha + Étkező	11,14 m ²
04.	Nappali	19,50 m ²
05.	Hálószoba	11,74 m ²
06.	Fürdőszoba	3,56 m ²
07.	Közlekedő	3,33 m ²
08.	Hálószoba	11,36 m ²
09.	Terasz	11,12 m ²
10.	Terasz	15,00 m ²
	Σ nettó	65,17 m²
B02. LAKÁS		
01.	Előszoba	3,05 m ²
02.	Wc	1,49 m ²
03.	Konyha + Étkező	11,14 m ²
04.	Nappali	19,50 m ²
05.	Hálószoba	11,74 m ²
06.	Fürdőszoba	3,56 m ²
07.	Közlekedő	3,33 m ²
08.	Hálószoba	11,36 m ²
09.	Terasz	11,12 m ²
	Σ nettó	65,17 m²
	I. emelet nettó alapterülete:	141,34 m²
	B Épület nettó alapterülete:	600,82 m²

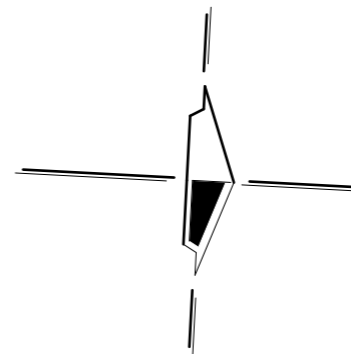

PLAN - ART MÉRNÖKIRODA
Építőipari és Tervező KFT.
 4033 Debrecen, Luther utca 50.
 06 (30) 220 - 2035

6 LAKÁSOS LAKÓÉPÜLET ÉPÍTÉSÉNEK EGYSZERŰ BEJELENTÉSI TERVDOKUMENTÁCIÓJA		
I. EMELETI ALAPRAJZ	2022. 03. 01.	
B-02_B	M=1:100	47/2019
Megrendelő:	PROFITÁL 2004 Kft. 4281 Létavértes, Konyári utca 22. sz.	
Építés helye:	4026 Debrecen, Mester utca 31. sz.	Hrsz.: 7799
Felelős Tervező:	Rácz Tibor István, Okl.Építészmérnök É-09-0506	
Tervező munkatárs:	Zsirnamszki Tamás, építészmérnök	