

II.EMELETI ALAPRAJZ M=1:100

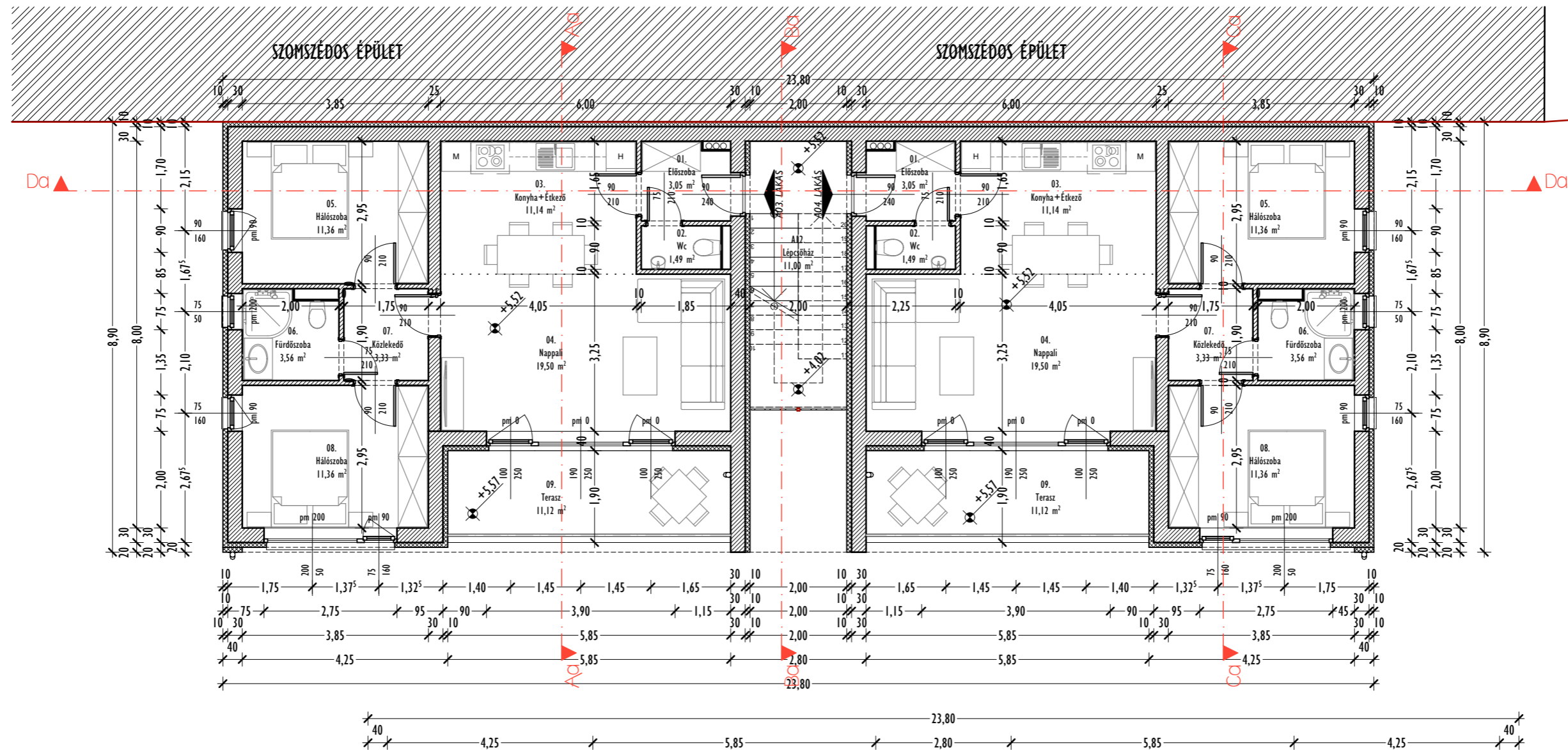

HELYISÉGLISTA		Terület:
Sz.:	Megnevezés:	m ²
II.EMELET	A12. Lépcsőház	11,00
A03. LAKÁS	01. Előszoba	3,05
	02. Wc	1,49
	03. Konyha+Étkező	11,14
	04. Nappali	19,50
	05. Hálószoba	11,36
	06. Fürdőszoba	3,56
	07. Közlekedő	3,33
	08. Hálószoba	11,36
	09. Terasz	11,12
	Σ nettó	64,79
A04. LAKÁS	01. Előszoba	3,05
	02. Wc	1,49
	03. Konyha+Étkező	11,14
	04. Nappali	19,50
	05. Hálószoba	11,36
	06. Fürdőszoba	3,56
	07. Közlekedő	3,33
	08. Hálószoba	11,36
	09. Terasz	11,12
	Σ nettó	64,79
	Illemlet nettó alapterülete:	140,58
	A Épület nettó alapterülete:	597,60

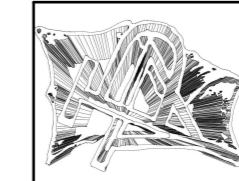
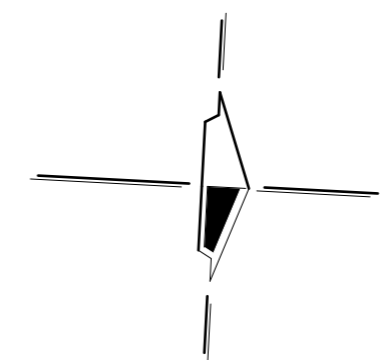

PLAN - ART MÉRNÖIRODA
Építőipari és Tervező KFT.
4033 Debrecen, Luther utca 50.
06 (30) 220 - 2035

6 LAKÁSOS LAKÓÉPÜLET ÉPÍTÉSÉNEK EGYSZERŰ BEJELENTÉSI TERVDOKUMENTÁCIÓJA		
II.EMELETI ALAPRAJZ		2022. 03. 01.
B-03_A	M=1:100	47/2019
Megrendelő:	PROFITÁL 2004 Kft. 4281 Létavértes, Konyári utca 22. sz.	
Építés helye:	4026 Debrecen, Mester utca 31. sz.	Hrsz.: 7799
Felelős Tervező:	Rácz Tibor István, Okl.Építészmérnök É-09-0506	
Tervező munkatárs:	Zsirnamszki Tamás, építészmérnök	