

## II. EMELETI ALAPRAJZ M=1:100

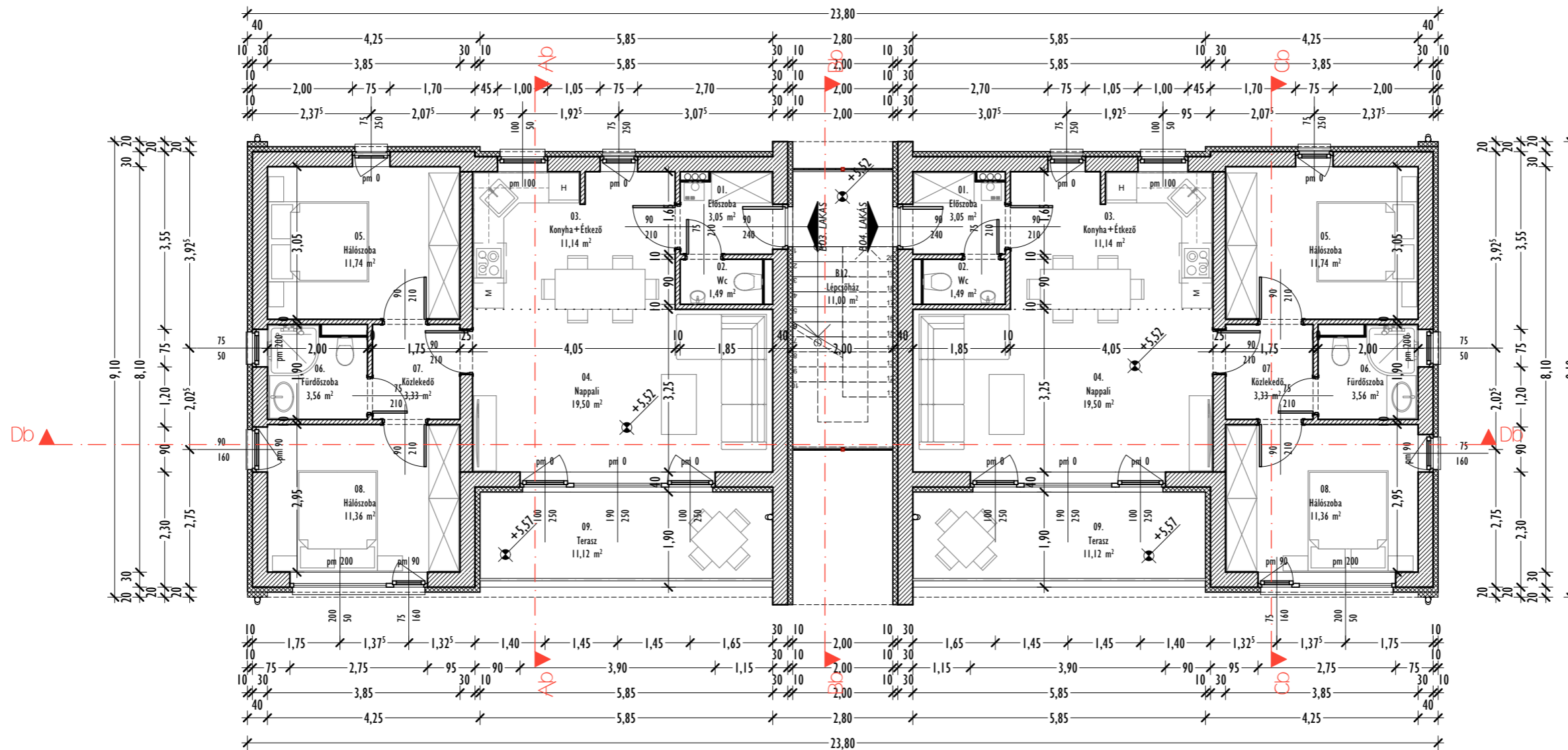

HELYISÉGLISTA	Sz.: Megnevezés:	Terület:
II.EMELET		m <sup>2</sup>
B12.	Lépcsőház	11,00
B03. LAKÁS		
01.	Előszoba	3,05
02.	Wc	1,49
03.	Konyha + Étkező	11,14
04.	Nappali	19,50
05.	Hálószoba	11,74
06.	Fürdőszoba	3,56
07.	Közlekedő	3,33
08.	Hálószoba	11,36
09.	Terasz	11,12
	<b>Σ nettó</b>	<b>65,17</b>
B04. LAKÁS		
01.	Előszoba	3,05
02.	Wc	1,49
03.	Konyha + Étkező	11,14
04.	Nappali	19,50
05.	Hálószoba	11,74
06.	Fürdőszoba	3,56
07.	Közlekedő	3,33
08.	Hálószoba	11,36
09.	Terasz	11,12
	<b>Σ nettó</b>	<b>65,17</b>
II.emelet nettó alapterülete:		141,34
B Épület nettó alapterülete:		600,82

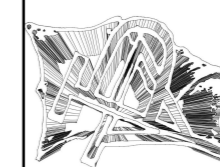
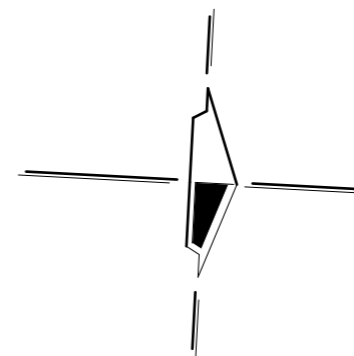

**PLAN - ART MÉRNÖKIRODA**  
Építőipari és Tervező KFT.  
4033 Debrecen, Luther utca 50.  
06 (30) 220 - 2035

6 LAKÁSOS LAKÓÉPÜLET ÉPÍTÉSÉNEK  
EGYSZERŰ BEJELENTÉSI TERVDOKUMENTÁCIÓJA

II.EMELETI ALAPRAJZ	2022. 03. 01.
B-03_B	M=1:100
Megrendelő:	PROFITÁL 2004 Kft. 4281 Létavértes, Konyári utca 22. sz.
Építés helye:	4026 Debrecen, Mester utca 31. sz. Hrsz.: 7799
Felelős Tervező:	Rácz Tibor István, Okl.Építészmérnök É-09-0506
Tervező munkatárs:	Zsirnamszki Tamás, építészmérnök