

A-A METSZET M=1:100

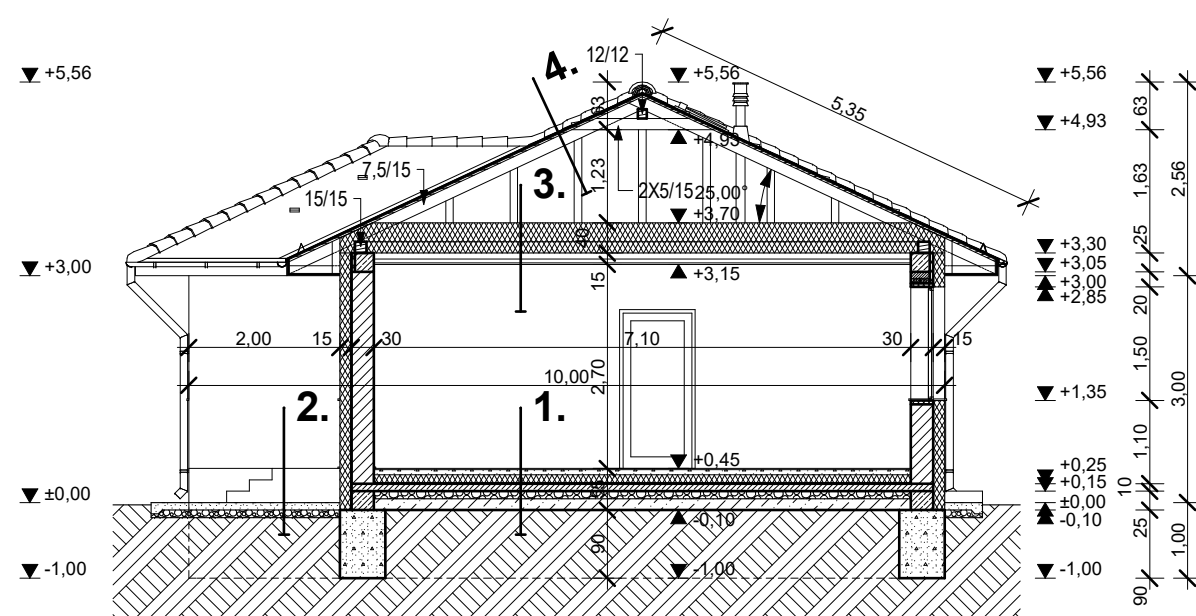

1. 1 cm járólapp + ragasztó/
(laminált park+alátétfólia)
7 cm aljzatbeton
1 rtg. PE fólia
12 cm lépésálló Austrotherm hősziget.
1 rtg. BITUTOP GV-4,2 bit. lemez
10 cm vasalt aljzatbeton
10 cm kavicságy
15 cm feltöltés
--- termett talaj

2. 1 cm fagyálló járólapp + ragasztó
1 rtg. kent vízszigetelés
10 cm vasalt aljzatbeton
10 cm kavicságy
35 cm feltöltés
--- termett talaj

3. 25 cm Therwoolin hősziget.
1,5 cm perforált OSB háncslemez
15 cm fa födémgerenda közte
15 cm Therwoolin hősziget.
1 rtg. párazáró fólia
50 mm burkolatot tartó acélváz
1,5 cm gipszkarton burkolat

4. beton cserépfedés
30/50 mm lécezés
30/50 mm ellenléc
1 rtg. tetőfóliafólia
10/15 cm szarufa
--- kiszellőztetett padlástér

B-B METSZET M=1:100

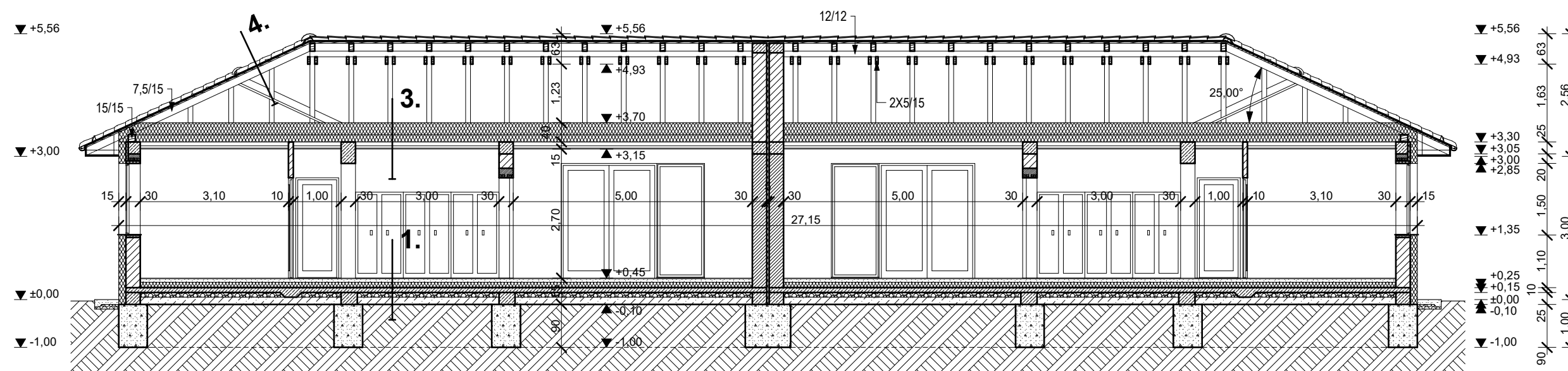

METSZETEK M=1:100

KÉTLAKÁSOS LAKÓÉPÜLET
egyszerű bejelentési terve

DEBRECEN, 2022. 05.

Építető: PROFITÁL 2004 KFT.
4281 LÉTAVÉRTES, KONYÁRI u. 22.

Épül: 4251 Hajdúsámsón, Szűcs u. 51.

HRSZ.: 9382

Tervező: **BALMAZ GÁBOR**
építész-mérnök, tervező szakmérnök
4211 Ebes, Kosárfónó u. 11.
E-09-0624

E-2