

### A-A METSZET M=1:100

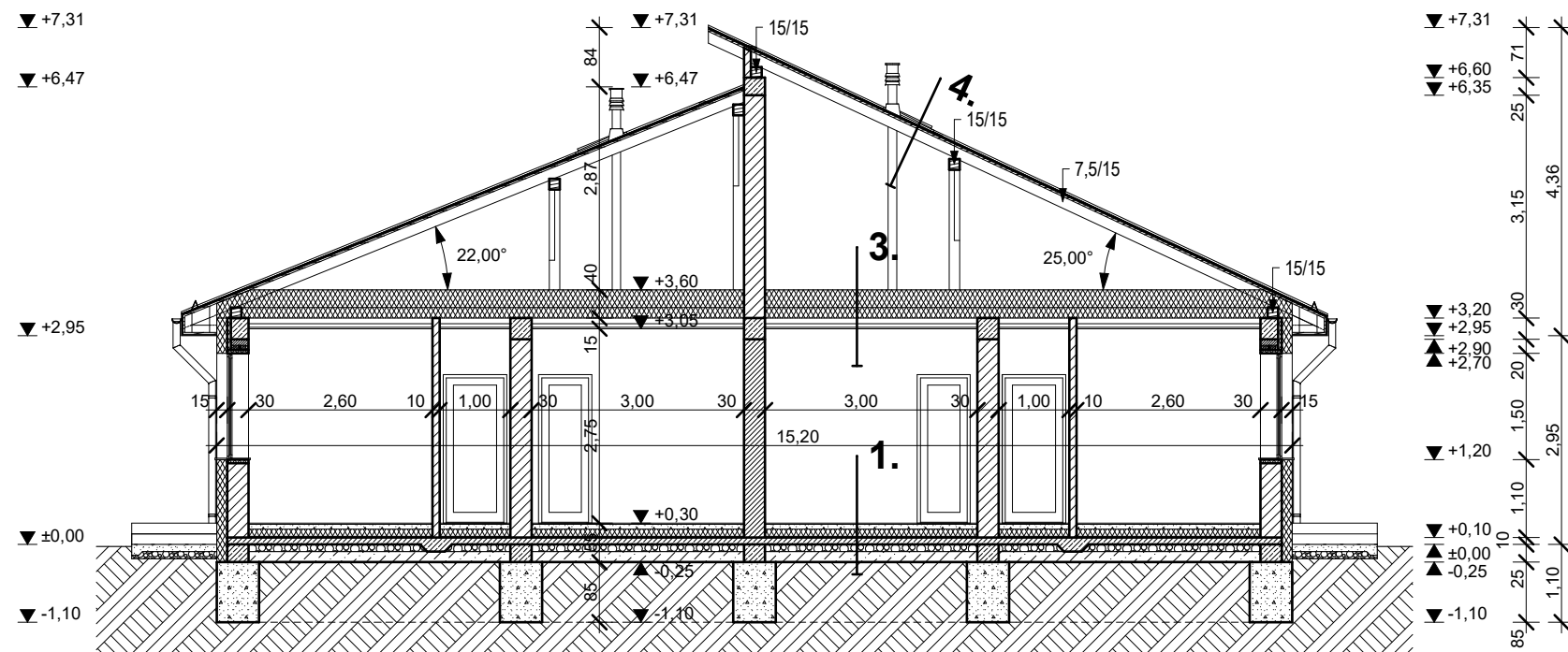

- 1 cm járólap + ragasztó/  
(laminált park+alátétfólia)  
7 cm aljzatbeton  
1 rtg. PE fólia  
12 cm lépésálló Austrotherm hőszig.  
1 rtg. BITUTOP GV-4,2 bit. lemez  
10 cm vasalt aljzatbeton  
10 cm kavicságy  
15 cm feltöltés  
--- termett talaj

2. Terasz  
1 cm fagyálló járólap + ragasztó  
1 rtg. kent vízszigetelés  
10 cm vasalt aljzatbeton  
10 cm kavicságy  
35 cm feltöltés  
--- termett talaj

3. 25 cm Therwoolin hőszig.  
1,5 cm perforált OSB háncslemez  
15 cm fa födémgerenda közte  
15 cm Therwoolin hőszig.  
1 rtg. párazáró fólia  
50 mm burkolatot tartó acélváz  
1,5 cm gipszkarton burkolat

4. beton cserépfedés  
30/50 mm lécezés  
30/50 mm ellenléc  
1 rtg. tetőfóliafólia  
10/15 cm szarufa  
--- kiszellőztetett padlástér

### B-B METSZET M=1:100

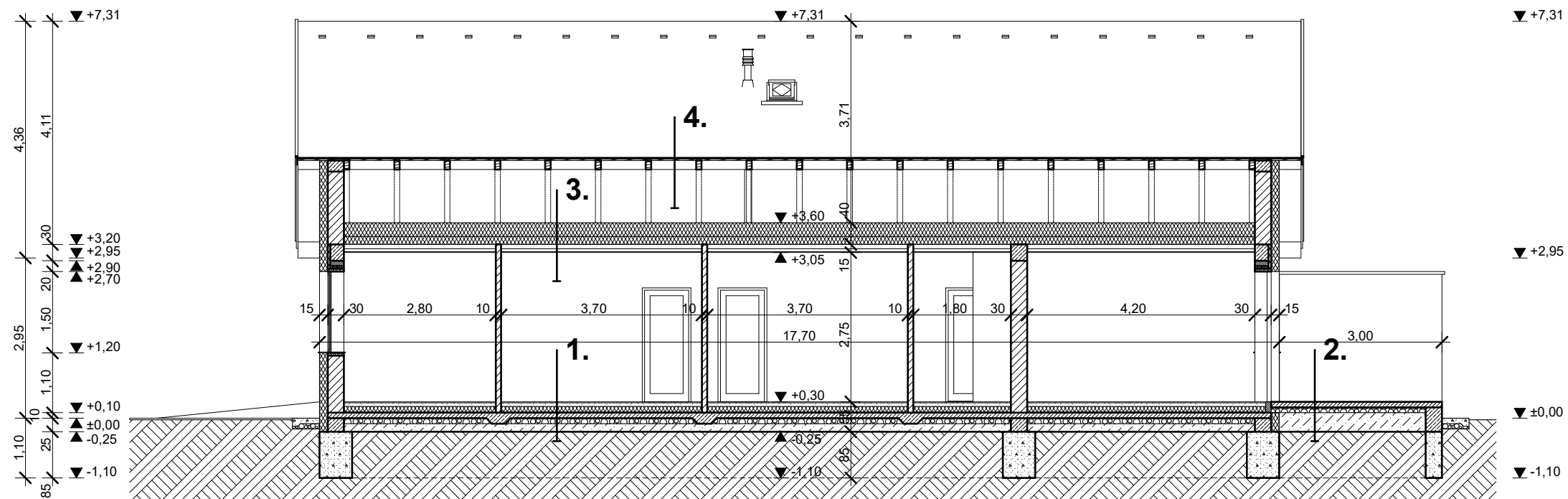

## METSZETEK M=1:100

**KÉTLAKÁSOS LAKÓÉPÜLET**  
egyszerű bejelentési terve

DEBRECEN, 2022. 05.

Építető: PROFITÁL 2004 KFT.  
4281 LÉTAVÉRTES, KONYÁRI u. 22.

Épül: 4030 Debrecen, Klauzál Gábor u.

Tervező: **BALMAZ GÁBOR**  
építészmérnök, tervező szakmérnök  
4211 Ebes, Kosárfónó u. 11.  
E-09-0624

HRSZ.: 11817/23

**E-2**